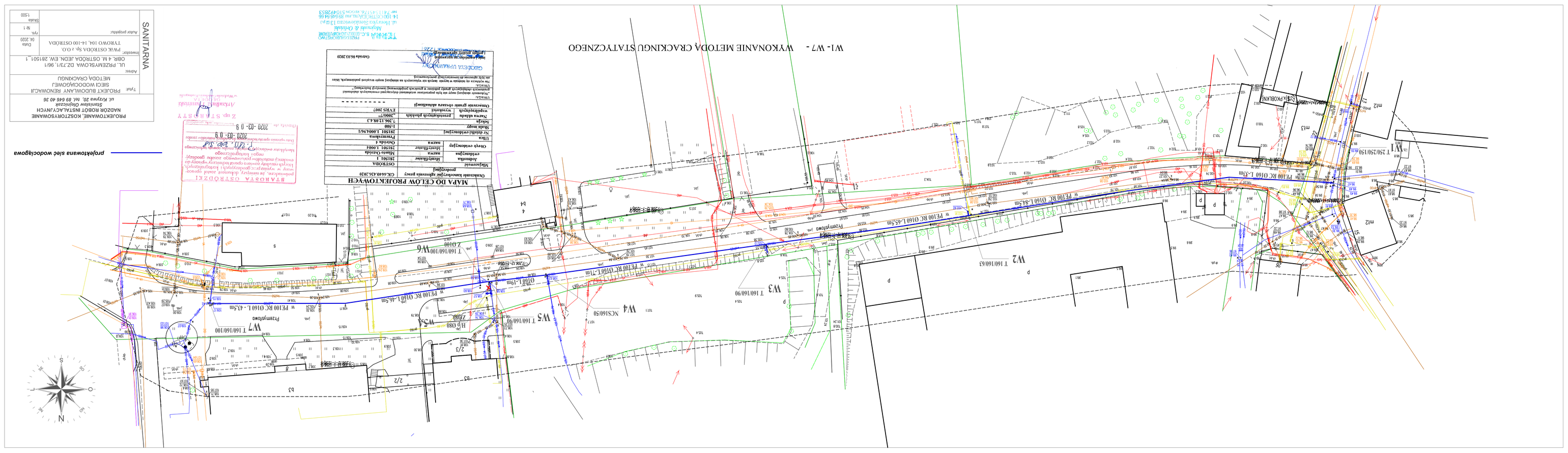
W1- W7 - WYKONANIE METODĄ CRACKINGU STATYCZNEGO
PROJEKTOWANIE, KOSZTORYSOWANIE
NADZÓR ROBÓT BUDOWLANYCH
Branża Ogólnobudowlana
ul. Krzywa 20, 66 89 045 20
PROJEKT BUDOWLANY RENOWACJI
SIECI WODOCIĄGOWEJ
METODĄ CRACKINGU
ul. PRZEMYSŁOWA, DZ.73/1, 96/1
OSIE: A-M, OSTROŁĘKA JEŁN, EW. 28/1501_1
PWUK OSTROŁĘKA Sp. z O.O.
TYROWO 10A, 14-100 OSTROŁĘKA
SANITARNA
Data: 06.2020
Nr: 1
Skala: 1:500
MAPA DO CELÓW PROJEKTOWYCH
Opracowanie kartograficzne
Ostrołęka
Ostrołęka
Przemysłowa
projektowana sieć wodociągowa
N
S
W
O